令和４年度（2022年度）
漏水調査業務委託区域図

漏水調査業務委託（第１工区）

熊本市中央部地域
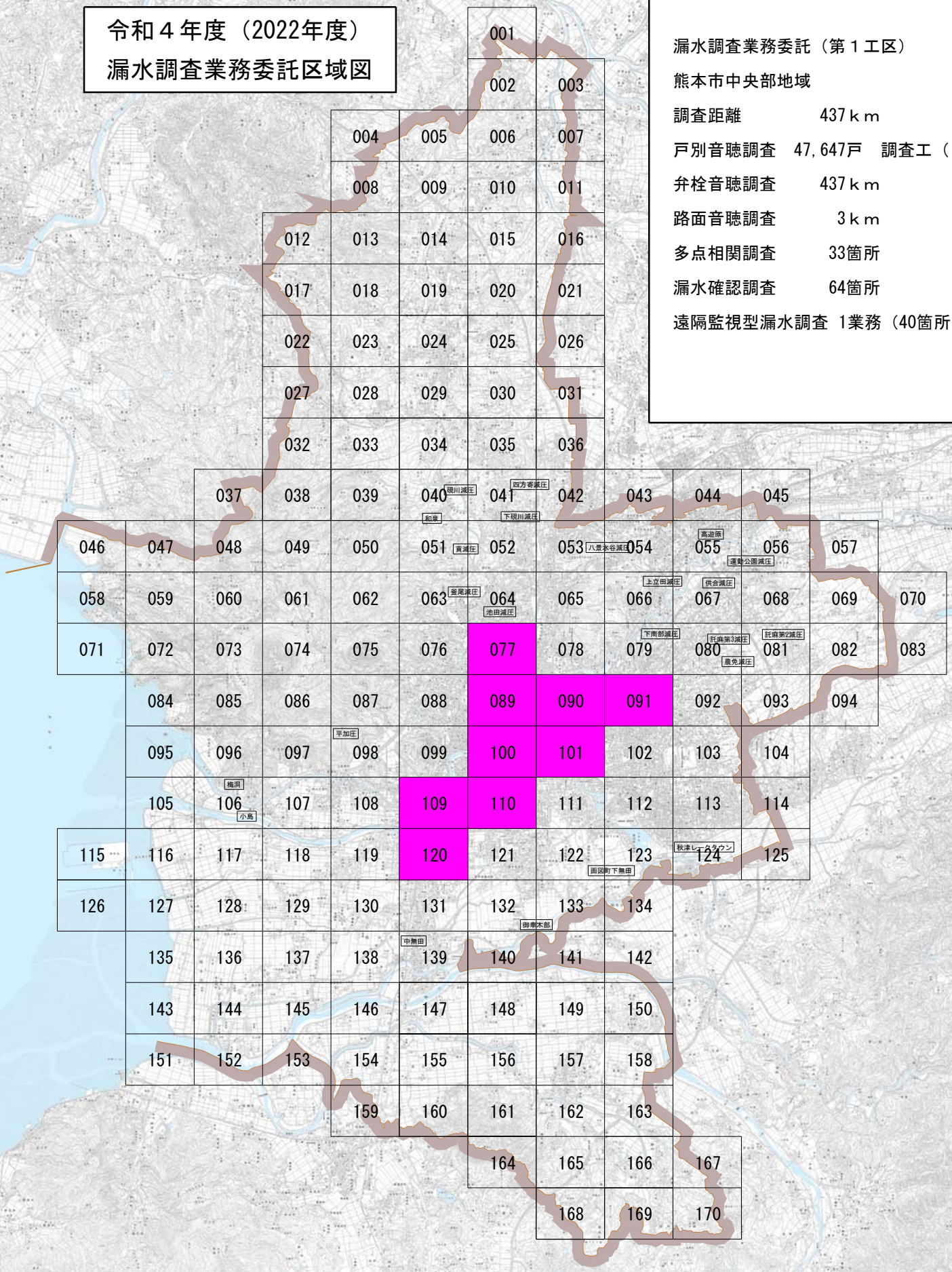
調査距離	437ｋｍ
戸別音聴調査	47,647戸　調査工（２）
弁栓音聴調査	437ｋｍ
路面音聴調査	3ｋｍ
多点相関調査	33箇所
漏水確認調査	64箇所
遠隔監視型漏水調査	1業務（40箇所）